

Expectativas de Mercado				
Inflação nos próximos 12 meses - Suavizada				
Mediana - Agregado	Há 4 semanas	Há 1 semana	Hoje	Comportamento semanal*
IPCA (%)	4,51	4,49	4,49	= (2)
IGP-DI (%)	4,66	4,96	4,86	▼ (2)
IGP-M (%)	4,59	4,85	4,75	▼ (2)
IPC-Fipe (%)	4,41	4,35	4,35	= (1)

* comportamento dos indicadores desde o último Relatório de Mercado; os valores entre parênteses expressam o número de semanas em que vem ocorrendo o último comportamento (▲ aumento, ▼ diminuição ou = estabilidade)

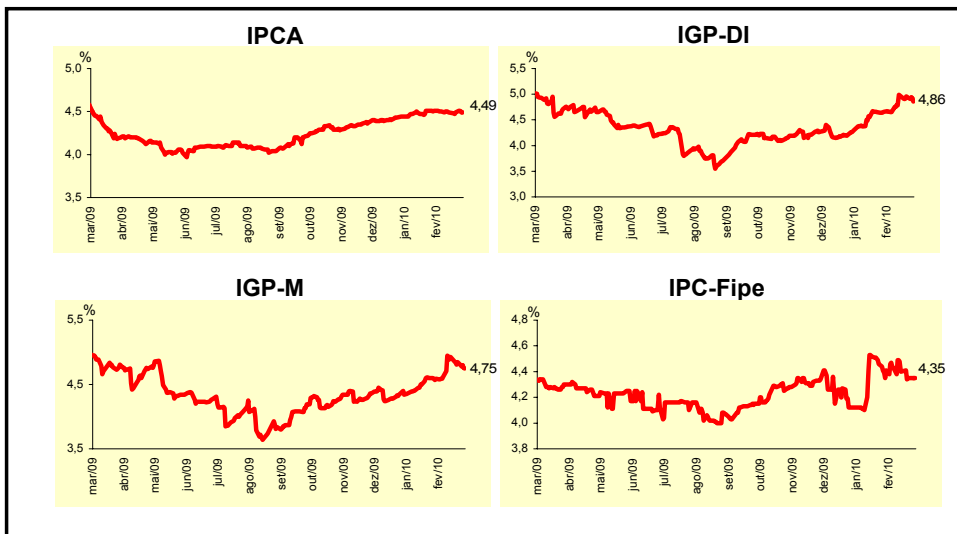

Mediana - Agregado	Expectativas de Mercado							
	fev/10				mar/10			
	Há 4 semanas	Há 1 semana	Hoje	Comportamento semanal*	Há 4 semanas	Há 1 semana	Hoje	Comportamento semanal*
IPCA (%)	0,60	0,70	0,75	▲ (4)	0,34	0,35	0,35	= (2)
IGP-DI (%)	0,35	0,76	0,82	▲ (4)	0,30	0,40	0,45	▲ (3)
IGP-M (%)	0,37	0,80	-	-	0,32	0,40	0,45	▲ (1)
IPC-Fipe (%)	0,40	0,50	0,53	▲ (3)	0,32	0,32	0,32	= (1)
Taxa de câmbio - fim de período (R\$/US\$)	1,80	1,85	1,83	▼ (1)	1,78	1,83	1,82	▼ (1)
Meta Taxa Selic (% a.a.)	-	-	-	-	8,75	8,75	8,75	= (36)

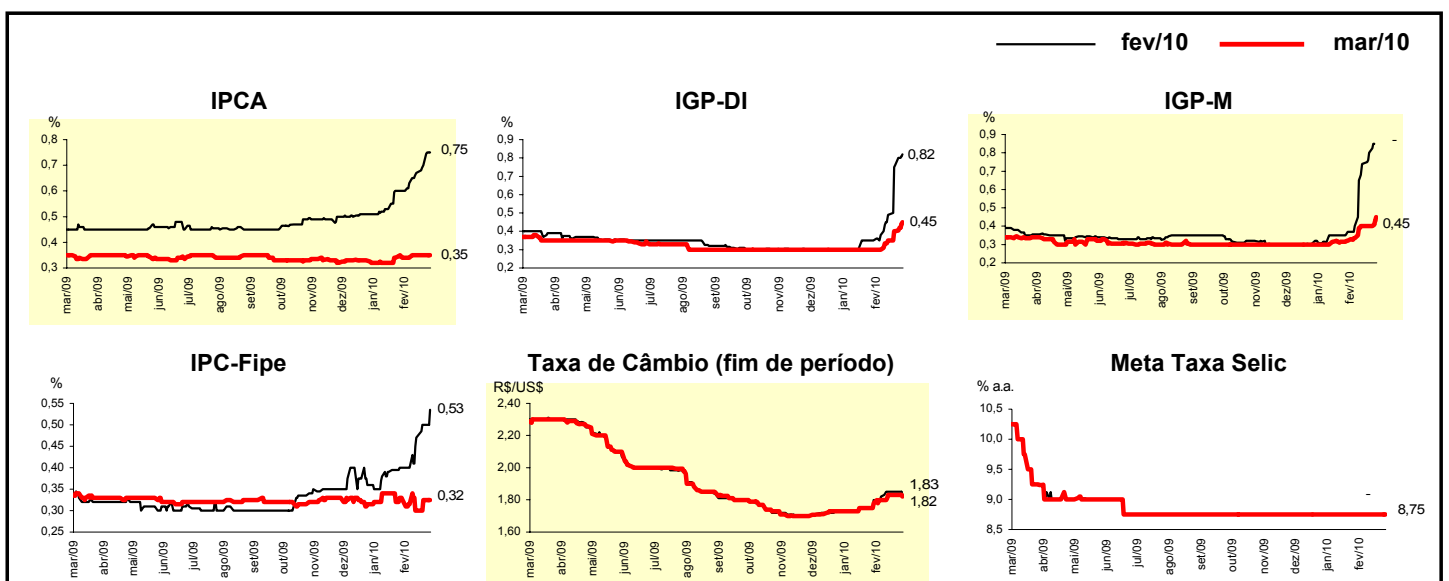

Expectativas de Mercado								
Mediana - Agregado	2010				2011			
	Há 4 semanas	Há 1 semana	Hoje	Comportamento semanal*	Há 4 semanas	Há 1 semana	Hoje	Comportamento semanal*
IPCA (%)	4,62	4,86	4,91	▲ (6)	4,50	4,50	4,53	▲ (1)
IGP-DI (%)	4,60	5,58	5,70	▲ (7)	4,50	4,50	4,50	▬ (78)
IGP-M (%)	4,80	5,30	5,86	▲ (7)	4,50	4,50	4,50	▬ (89)
IPC-Fipe (%)	4,50	5,26	5,17	▼ (2)	4,50	4,50	4,50	▬ (6)
Taxa de câmbio - fim de período (R\$/US\$)	1,76	1,80	1,80	▬ (3)	1,85	1,85	1,87	▲ (1)
Taxa de câmbio - média do período (R\$/US\$)	1,78	1,84	1,83	▼ (1)	1,80	1,83	1,84	▲ (1)
Meta Taxa Selic - fim de período (% a.a.)	11,25	11,25	11,25	▬ (6)	11,00	11,00	11,25	▲ (1)
Meta Taxa Selic - média do período (% a.a.)	10,00	10,06	10,06	▬ (2)	11,10	11,16	11,25	▲ (1)
Dívida Líquida do Setor Público (% do PIB)	42,00	41,70	41,70	▬ (1)	40,50	40,30	40,00	▼ (3)
PIB (% de crescimento)	5,35	5,50	5,50	▬ (1)	4,50	4,50	4,50	▬ (12)
Produção Industrial (% de crescimento)	8,30	8,41	8,60	▲ (1)	4,75	4,95	5,00	▲ (2)
Conta Corrente (US\$ bilhões)	-49,30	-50,00	-50,00	▬ (1)	-59,74	-56,41	-57,89	▼ (1)
Balança Comercial (US\$ bilhões)	10,00	10,00	10,00	▬ (5)	4,50	1,60	2,80	▲ (1)
Invest. Estrangeiro Direto (US\$ bilhões)	38,00	38,00	38,00	▬ (5)	40,00	40,00	40,00	▬ (5)
Preços Administrados (%)	3,50	3,60	3,60	▬ (1)	4,30	4,50	4,50	▬ (2)

* comportamento dos indicadores desde o último Relatório de Mercado; os valores entre parênteses expressam o número de semanas em que vem ocorrendo o último comportamento (▲ aumento, ▼ diminuição ou = estabilidade)

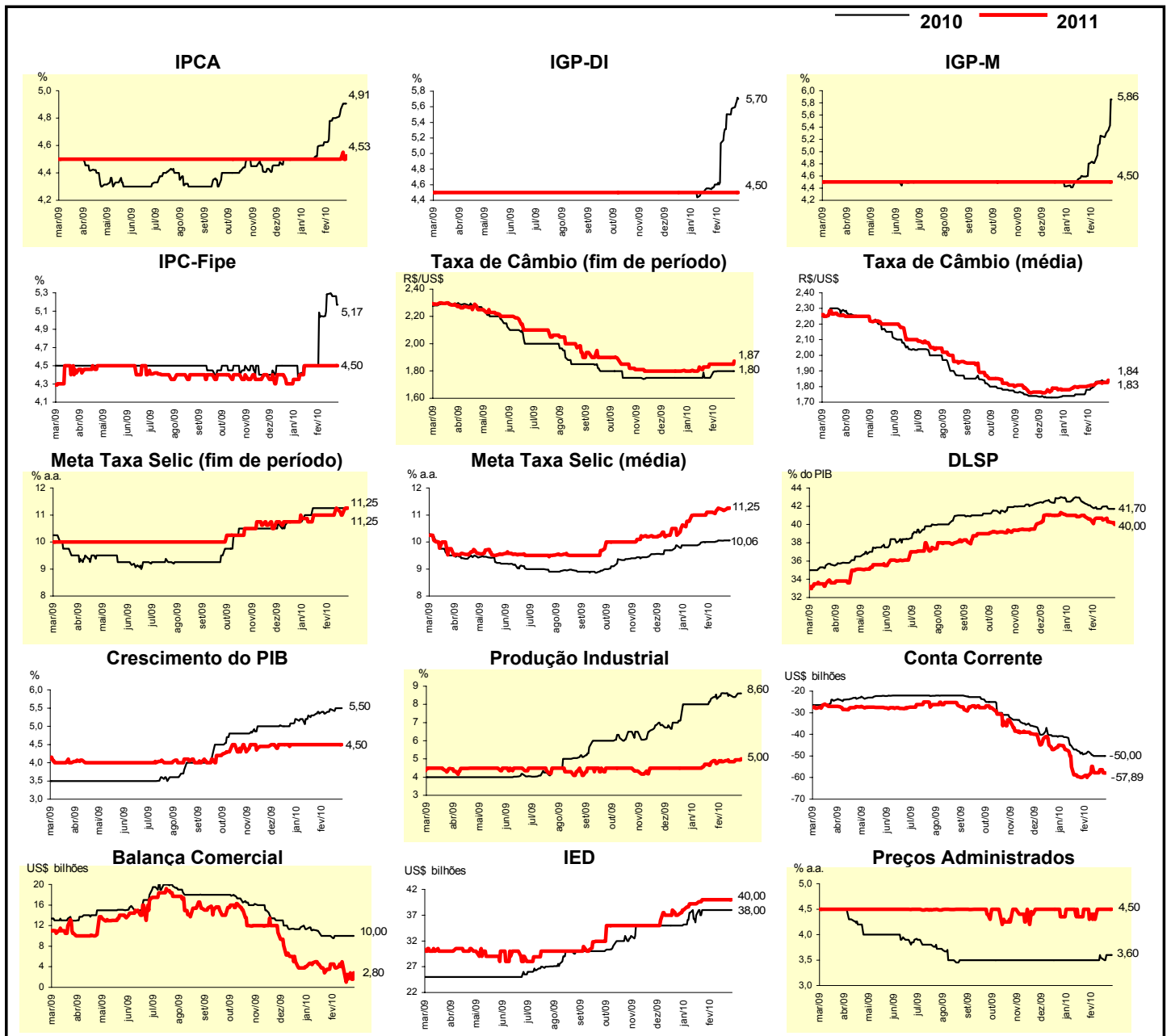

Mediana - Top 5 - Curto Prazo	Expectativas de Mercado							
	fev/10				mar/10			
	Há 4 semanas	Há 1 semana	Hoje	Comportamento semanal*	Há 4 semanas	Há 1 semana	Hoje	Comportamento semanal*
IPCA (%)	0,59	0,73	0,76	▲ (5)	0,41	0,32	0,30	▼ (1)
IGP-DI (%)	0,35	0,82	0,97	▲ (4)	0,30	0,49	0,50	▲ (4)
IGP-M (%)	0,30	0,86	-		0,20	0,49	0,49	= (1)
Taxa de câmbio - fim de período (R\$/US\$)	1,84	1,86	1,81	▼ (1)	1,82	1,83	1,82	▼ (1)
Meta Taxa Selic (% a.a.)	-	-	-		8,75	8,75	8,75	= (35)

* comportamento dos indicadores desde o último Relatório de Mercado; os valores entre parênteses expressam o número de semanas em que vem ocorrendo o último comportamento (▲ aumento, ▼ diminuição ou = estabilidade)

CURTO PRAZO

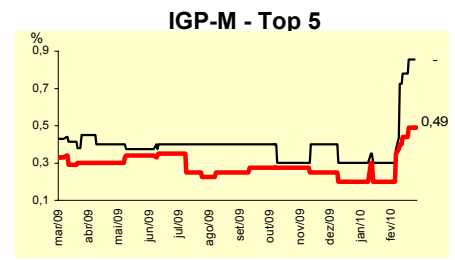
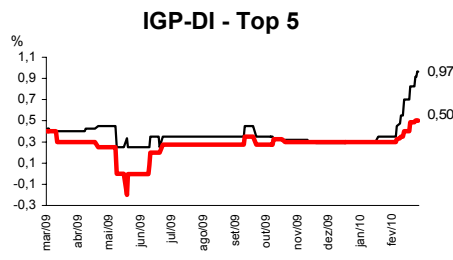
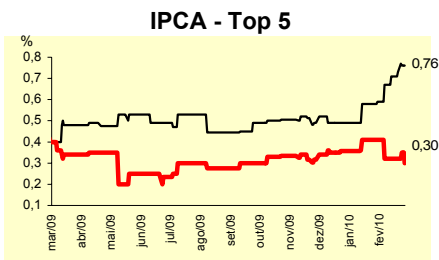

Taxa de Câmbio (fim de período) - Top 5

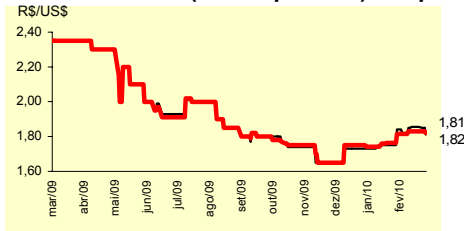

Meta Taxa Selic - Top 5

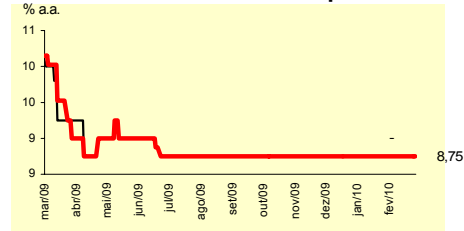

Mediana - Top 5	Expectativas de Mercado							
	2010				2011			
	Há 4 semanas	Há 1 semana	Hoje	Comportamento semanal*	Há 4 semanas	Há 1 semana	Hoje	Comportamento semanal*
Curto Prazo								
IPCA (%)	4,57	5,01	5,15	▲ (1)	4,39	4,50	4,50	= (3)
IGP-DI (%)	4,52	6,10	6,43	▲ (4)	3,90	4,50	4,50	= (3)
IGP-M (%)	4,78	6,09	6,63	▲ (5)	4,50	4,75	4,75	= (3)
Taxa de câmbio - fim de período (R\$/US\$)	1,77	1,82	1,82	= (2)	1,81	1,76	1,76	= (3)
Meta Taxa Selic - fim de período (% a.a.)	11,25	11,25	11,25	= (6)	11,25	10,00	10,00	= (3)
Médio Prazo								
IPCA (%)	4,72	4,87	5,01	▲ (1)	4,50	4,50	4,50	= (11)
IGP-DI (%)	4,56	5,38	5,59	▲ (2)	4,40	4,50	4,50	= (3)
IGP-M (%)	4,59	5,36	5,81	▲ (6)	4,40	4,50	4,50	= (3)
Taxa de câmbio - fim de período (R\$/US\$)	1,70	1,80	1,80	= (3)	1,68	1,90	1,90	= (3)
Meta Taxa Selic - fim de período (% a.a.)	11,25	11,25	11,25	= (5)	10,00	10,25	10,25	= (3)

* comportamento dos indicadores desde o último Relatório de Mercado; os valores entre parênteses expressam o número de semanas em que vem ocorrendo o último comportamento (▲ aumento, ▼ diminuição ou = estabilidade)

Expectativas de Mercado								
Média - Top 5 - Curto Prazo	fev/10				mar/10			
	Há 4 semanas	Há 1 semana	Hoje	Comportamento semanal*	Há 4 semanas	Há 1 semana	Hoje	Comportamento semanal*
IPCA (%)	0,54	0,72	0,77	▲ (5)	0,36	0,31	0,31	= (3)
IGP-DI (%)	0,33	0,78	0,90	▲ (4)	0,25	0,46	0,52	▲ (4)
IGP-M (%)	0,28	0,86	-		0,20	0,44	0,50	▲ (4)
Taxa de câmbio - fim de período (R\$/US\$)	1,83	1,84	1,82	▼ (1)	1,82	1,83	1,82	▼ (1)
Meta Taxa Selic (% a.a.)	-	-	-		8,85	8,82	8,82	= (2)

* comportamento dos indicadores desde o último Relatório de Mercado; os valores entre parênteses expressam o número de semanas em que vem ocorrendo o último comportamento (▲ aumento, ▼ diminuição ou = estabilidade)

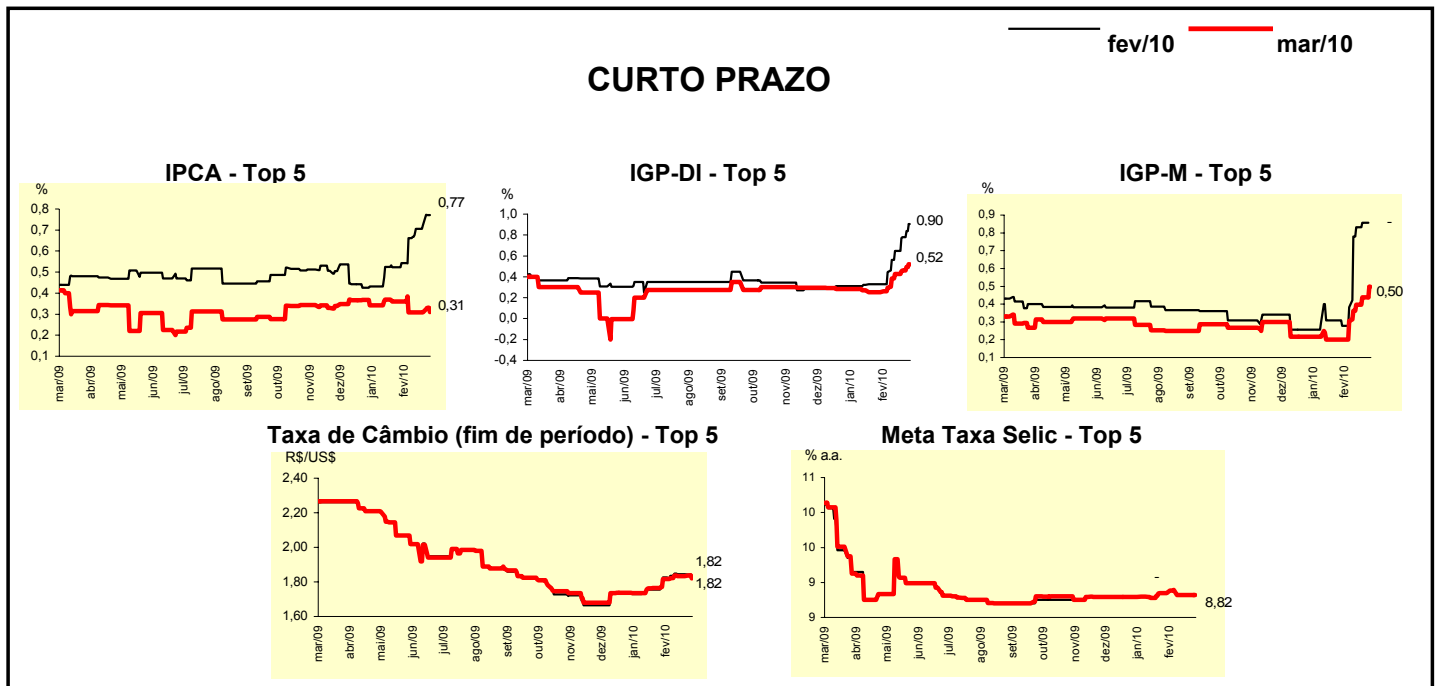

Expectativas de Mercado								
Média - Top 5	2010				2011			
	Há 4 semanas	Há 1 semana	Hoje	Comportamento semanal*	Há 4 semanas	Há 1 semana	Hoje	Comportamento semanal*
Curto Prazo								
IPCA (%)	4,55	5,01	5,05	▲ (5)	4,64	4,49	4,49	= (3)
IGP-DI (%)	4,07	5,85	6,36	▲ (4)	3,90	4,77	4,77	= (3)
IGP-M (%)	4,73	6,15	6,66	▲ (5)	4,63	5,13	5,13	= (3)
Taxa de câmbio - fim de período (R\$/US\$)	1,78	1,82	1,82	= (2)	1,80	1,90	1,90	= (3)
Meta Taxa Selic - fim de período (% a.a.)	11,18	11,21	11,21	= (2)	10,92	10,39	10,39	= (1)
Médio Prazo								
IPCA (%)	4,81	4,88	4,95	▲ (1)	4,57	4,55	4,55	= (3)
IGP-DI (%)	4,62	5,43	5,47	▲ (7)	4,08	4,13	4,13	= (3)
IGP-M (%)	4,23	5,69	6,31	▲ (6)	4,08	4,42	4,30	▼ (1)
Taxa de câmbio - fim de período (R\$/US\$)	1,69	1,82	1,84	▲ (1)	1,67	1,87	1,89	▲ (2)
Meta Taxa Selic - fim de período (% a.a.)	11,20	11,17	11,13	▼ (1)	10,55	10,58	10,71	▲ (1)

* comportamento dos indicadores desde o último Relatório de Mercado; os valores entre parênteses expressam o número de semanas em que vem ocorrendo o último comportamento (▲ aumento, ▼ diminuição ou = estabilidade)