

Expectativas de Mercado				
Inflação nos próximos 12 meses - Suavizada				
Mediana - Agregado	Há 4 semanas	Há 1 semana	Hoje	Comportamento semanal*
IPCA (%)	4,50	4,49	4,49	= (3)
IGP-DI (%)	4,65	4,86	4,87	▲ (1)
IGP-M (%)	4,62	4,75	4,78	▲ (1)
IPC-Fipe (%)	4,43	4,35	4,22	▼ (1)

\* comportamento dos indicadores desde o último Relatório de Mercado; os valores entre parênteses expressam o número de semanas em que vem ocorrendo o último comportamento (▲ aumento, ▼ diminuição ou = estabilidade)

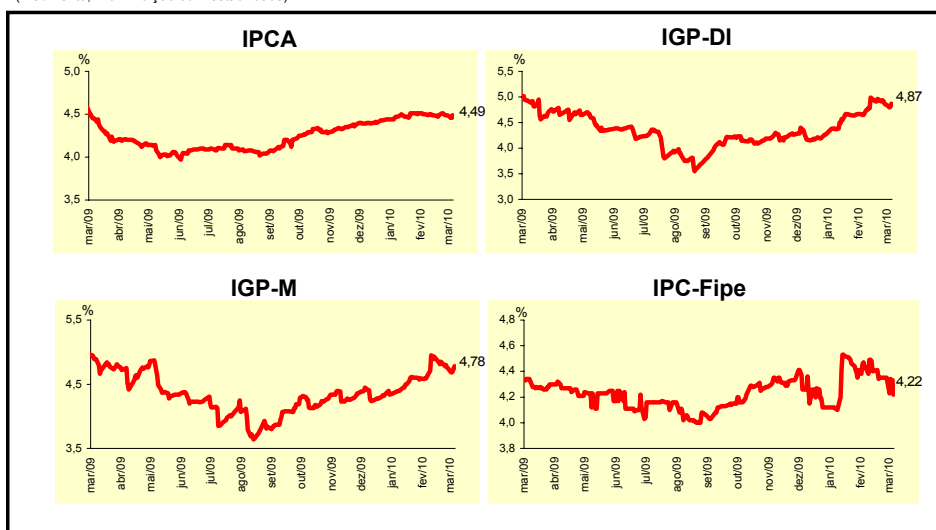

Mediana - Agregado	Expectativas de Mercado							
	fev/10				mar/10			
	Há 4 semanas	Há 1 semana	Hoje	Comportamento semanal*	Há 4 semanas	Há 1 semana	Hoje	Comportamento semanal*
IPCA (%)	0,63	0,75	-		0,34	0,35	0,36	▲ (1)
IGP-DI (%)	0,38	0,82	0,87	▲ (5)	0,30	0,45	0,47	▲ (4)
IGP-M (%)	0,40	-	-		0,34	0,45	0,50	▲ (2)
IPC-Fipe (%)	0,40	0,53	-		0,31	0,32	0,32	= (2)
Taxa de câmbio - fim de período (R\$/US\$)	1,82	1,83	-		1,80	1,82	1,82	= (1)
Meta Taxa Selic (% a.a.)	-	-	-		8,75	8,75	8,75	= (37)

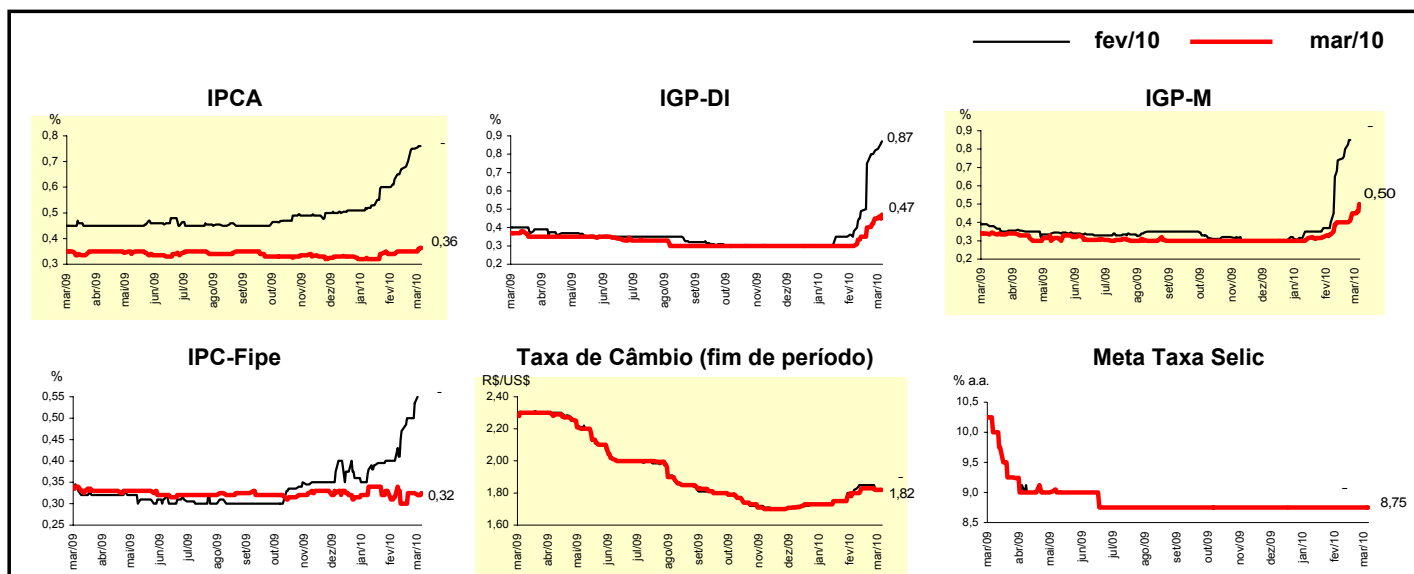

Mediana - Agregado	Expectativas de Mercado							
	2010				2011			
	Há 4 semanas	Há 1 semana	Hoje	Comportamento semanal*	Há 4 semanas	Há 1 semana	Hoje	Comportamento semanal*
IPCA (%)	4,78	4,91	4,99	▲ (7)	4,50	4,53	4,50	▼ (1)
IGP-DI (%)	5,13	5,70	5,91	▲ (8)	4,50	4,50	4,50	= (79)
IGP-M (%)	4,84	5,86	5,88	▲ (8)	4,50	4,50	4,50	= (90)
IPC-Fipe (%)	5,04	5,17	5,40	▲ (1)	4,50	4,50	4,50	= (7)
Taxa de câmbio - fim de período (R\$/US\$)	1,80	1,80	1,81	▲ (1)	1,85	1,87	1,85	▼ (1)
Taxa de câmbio - média do período (R\$/US\$)	1,79	1,83	1,83	= (1)	1,81	1,84	1,84	= (1)
Meta Taxa Selic - fim de período (% a.a.)	11,25	11,25	11,25	= (7)	11,00	11,25	11,23	▼ (1)
Meta Taxa Selic - média do período (% a.a.)	10,00	10,06	10,06	= (3)	11,10	11,25	11,25	= (1)
Dívida Líquida do Setor Público (% do PIB)	41,70	41,70	41,50	▼ (1)	40,70	40,00	39,50	▼ (4)
PIB (% de crescimento)	5,35	5,50	5,50	= (2)	4,50	4,50	4,50	= (13)
Produção Industrial (% de crescimento)	8,61	8,60	8,71	▲ (2)	4,85	5,00	5,00	= (1)
Conta Corrente (US\$ bilhões)	-48,00	-50,00	-52,00	▼ (1)	-58,99	-57,89	-60,00	▼ (2)
Balança Comercial (US\$ bilhões)	10,00	10,00	10,00	= (6)	3,75	2,80	3,00	▲ (2)
Invest. Estrangeiro Direto (US\$ bilhões)	38,00	38,00	38,00	= (6)	40,00	40,00	40,00	= (6)
Preços Administrados (%)	3,50	3,60	3,60	= (2)	4,30	4,50	4,50	= (3)

\* comportamento dos indicadores desde o último Relatório de Mercado; os valores entre parênteses expressam o número de semanas em que vem ocorrendo o último comportamento (▲ aumento, ▼ diminuição ou = estabilidade)

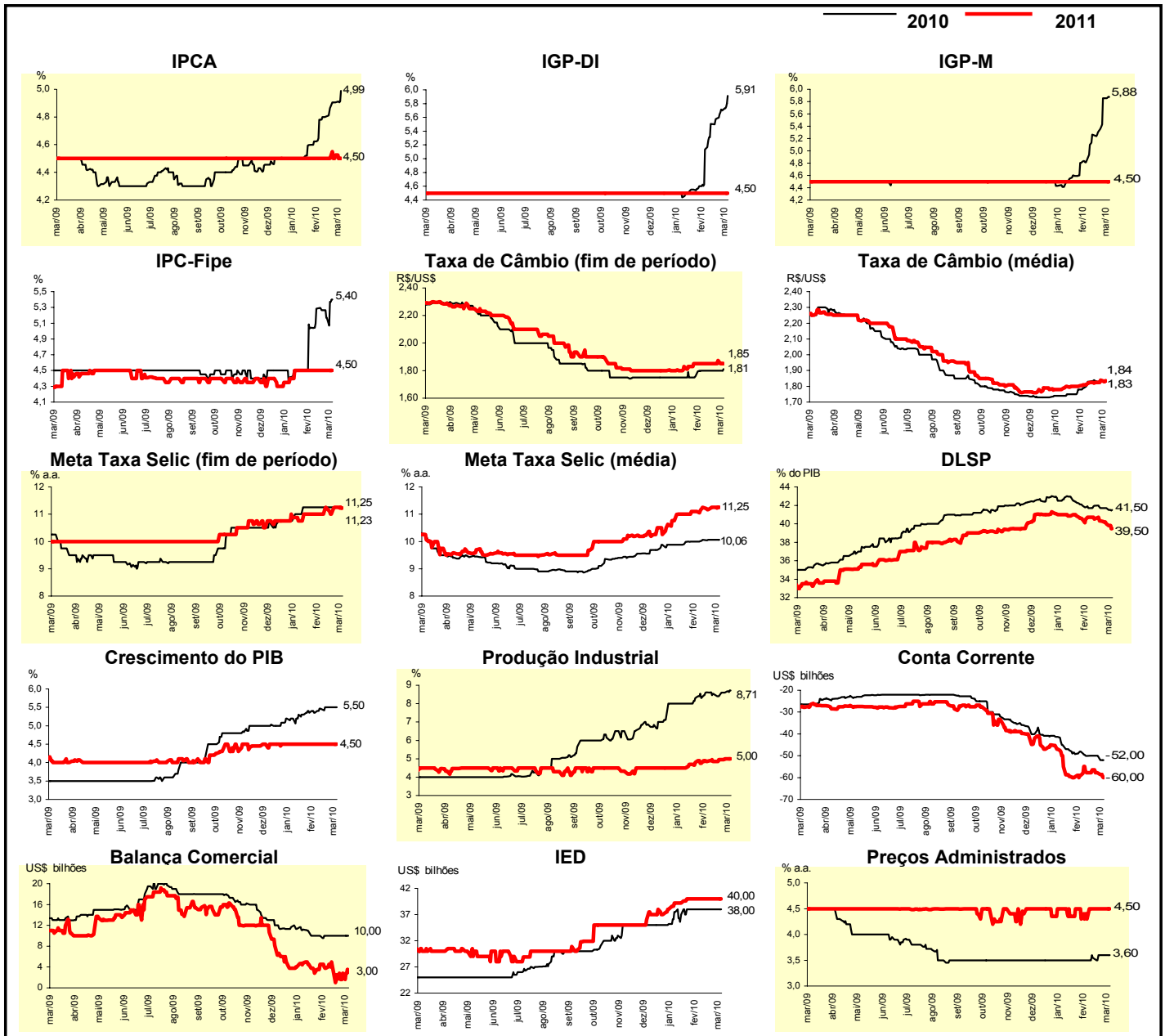

Expectativas de Mercado								
Mediana - Top 5 - Curto Prazo	fev/10				mar/10			
	Há 4 semanas	Há 1 semana	Hoje	Comportamento semanal*	Há 4 semanas	Há 1 semana	Hoje	Comportamento semanal*
IPCA (%)	0,67	0,76	-		0,32	0,30	0,30	= (1)
IGP-DI (%)	0,45	0,97	0,97	= (1)	0,32	0,50	0,50	= (1)
IGP-M (%)	0,38	-	-		0,35	0,49	0,49	= (2)
Taxa de câmbio - fim de período (R\$/US\$)	1,82	1,81	-		1,82	1,82	1,82	= (1)
Meta Taxa Selic (% a.a.)	-	-	-		8,75	8,75	8,75	= (36)

\* comportamento dos indicadores desde o último Relatório de Mercado; os valores entre parênteses expressam o número de semanas em que vem ocorrendo o último comportamento  
 (▲ aumento, ▼ diminuição ou = estabilidade)

### CURTO PRAZO

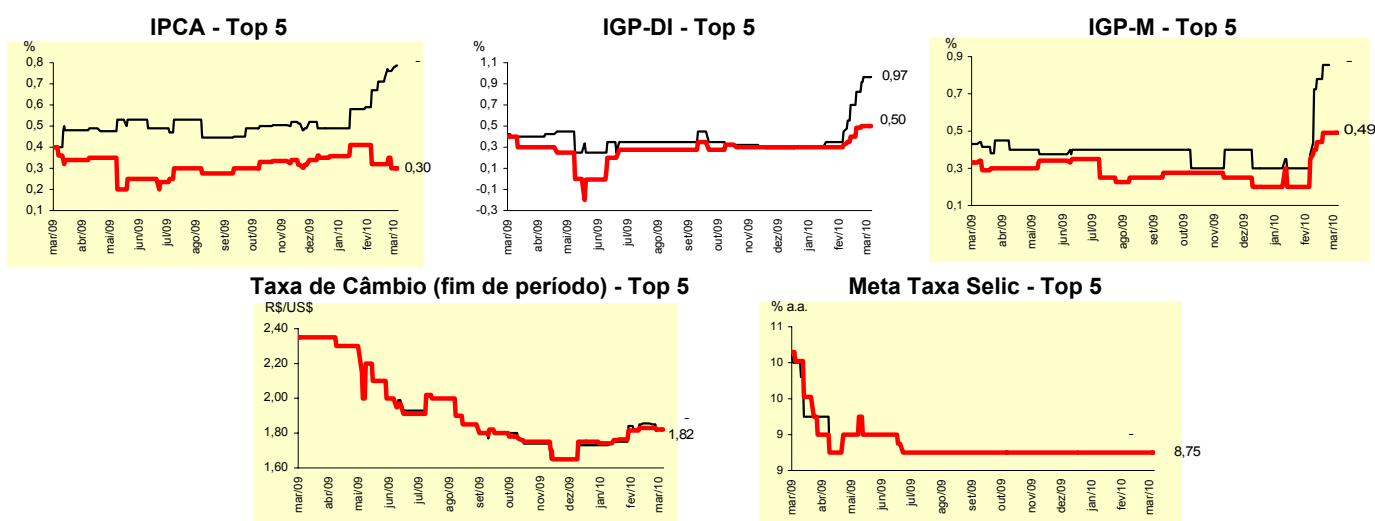

Expectativas de Mercado								
Mediana - Top 5	2010				2011			
	Há 4 semanas	Há 1 semana	Hoje	Comportamento semanal*	Há 4 semanas	Há 1 semana	Hoje	Comportamento semanal*
<b>Curto Prazo</b>								
IPCA (%)	5,01	5,15	5,12	▼ (1)	4,50	4,50	4,50	= (4)
IGP-DI (%)	5,28	6,43	6,43	= (1)	4,50	4,50	4,50	= (4)
IGP-M (%)	5,26	6,63	6,63	= (1)	4,75	4,75	4,75	= (4)
Taxa de câmbio - fim de período (R\$/US\$)	1,77	1,82	1,82	= (3)	1,76	1,76	1,76	= (4)
Meta Taxa Selic - fim de período (% a.a.)	11,25	11,25	11,25	= (7)	10,00	10,00	10,00	= (4)
<b>Médio Prazo</b>								
IPCA (%)	4,81	5,01	5,04	▲ (2)	4,50	4,50	4,50	= (12)
IGP-DI (%)	4,97	5,59	5,73	▲ (3)	4,50	4,50	4,50	= (4)
IGP-M (%)	4,91	5,81	6,93	▲ (7)	4,50	4,50	4,50	= (4)
Taxa de câmbio - fim de período (R\$/US\$)	1,80	1,80	1,80	= (4)	1,90	1,90	1,90	= (4)
Meta Taxa Selic - fim de período (% a.a.)	11,25	11,25	11,25	= (6)	10,25	10,25	10,25	= (4)

\* comportamento dos indicadores desde o último Relatório de Mercado; os valores entre parênteses expressam o número de semanas em que vem ocorrendo o último comportamento  
 (▲ aumento, ▼ diminuição ou = estabilidade)

Expectativas de Mercado								
Média - Top 5 - Curto Prazo	fev/10				mar/10			
	Há 4 semanas	Há 1 semana	Hoje	Comportamento semanal*	Há 4 semanas	Há 1 semana	Hoje	Comportamento semanal*
IPCA (%)	0,66	0,77	-		0,31	0,31	0,31	= (4)
IGP-DI (%)	0,44	0,90	0,90	= (1)	0,30	0,52	0,49	▼ (1)
IGP-M (%)	0,38	-	-		0,31	0,50	0,50	= (1)
Taxa de câmbio - fim de período (R\$/US\$)	1,84	1,82	-		1,82	1,82	1,82	= (1)
Meta Taxa Selic (% a.a.)	-	-	-		8,89	8,82	8,82	= (3)

\* comportamento dos indicadores desde o último Relatório de Mercado; os valores entre parênteses expressam o número de semanas em que vem ocorrendo o último comportamento (▲ aumento, ▼ diminuição ou = estabilidade)

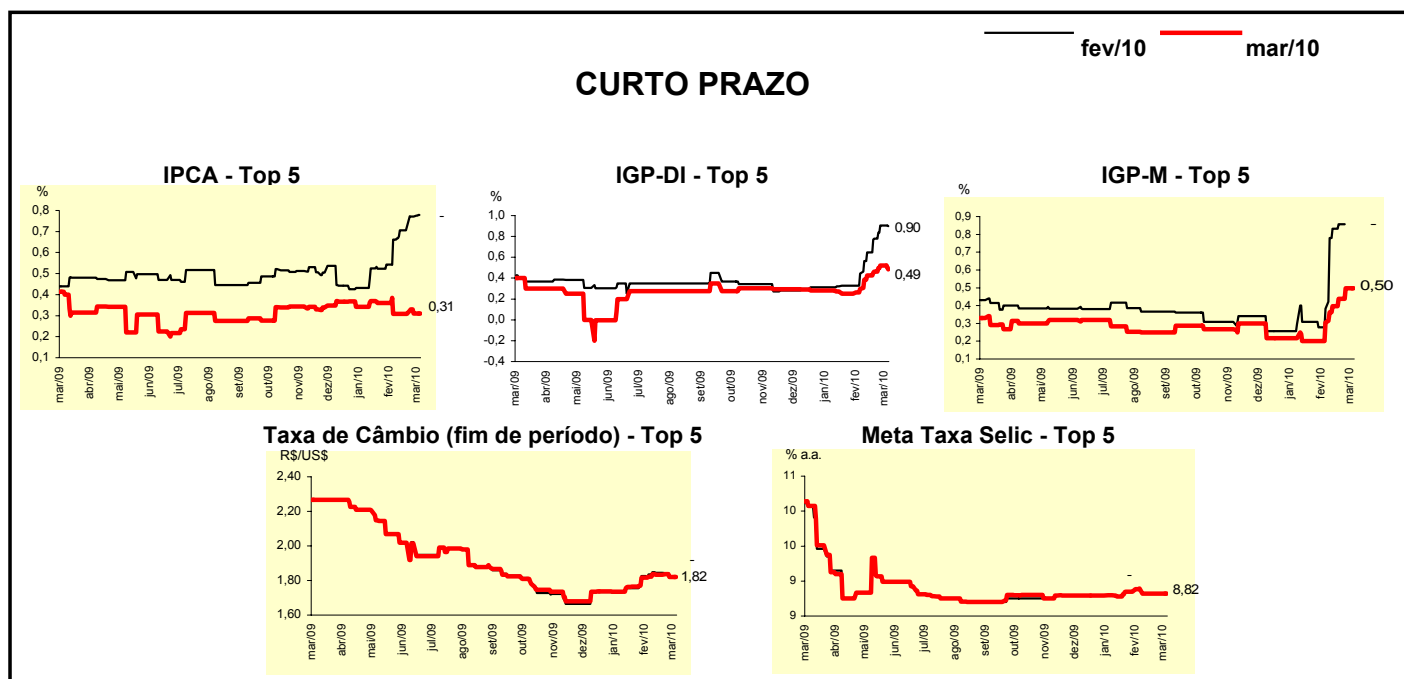

Expectativas de Mercado								
Média - Top 5	2010				2011			
	Há 4 semanas	Há 1 semana	Hoje	Comportamento semanal*	Há 4 semanas	Há 1 semana	Hoje	Comportamento semanal*
<b>Curto Prazo</b>								
IPCA (%)	4,94	5,05	5,06	▲ (6)	4,49	4,49	4,49	= (4)
IGP-DI (%)	5,40	6,36	6,32	▼ (1)	4,77	4,77	5,13	▲ (1)
IGP-M (%)	5,39	6,66	6,64	▼ (1)	5,13	5,13	5,13	= (4)
Taxa de câmbio - fim de período (R\$/US\$)	1,80	1,82	1,82	= (3)	1,90	1,90	1,90	= (4)
Meta Taxa Selic - fim de período (% a.a.)	11,13	11,21	11,21	= (3)	10,64	10,39	10,39	= (2)
<b>Médio Prazo</b>								
IPCA (%)	4,83	4,95	5,03	▲ (2)	4,55	4,55	4,55	= (4)
IGP-DI (%)	4,99	5,47	5,65	▲ (8)	4,13	4,13	4,13	= (4)
IGP-M (%)	4,92	6,31	6,53	▲ (7)	4,38	4,30	4,30	= (1)
Taxa de câmbio - fim de período (R\$/US\$)	1,78	1,84	1,84	= (1)	1,86	1,89	1,89	= (1)
Meta Taxa Selic - fim de período (% a.a.)	11,17	11,13	11,17	▲ (1)	10,88	10,71	10,75	▲ (2)

\* comportamento dos indicadores desde o último Relatório de Mercado; os valores entre parênteses expressam o número de semanas em que vem ocorrendo o último comportamento (▲ aumento, ▼ diminuição ou = estabilidade)