

Expectativas de Mercado				
Inflação nos próximos 12 meses suavizada				
Mediana - agregado	Há 4 semanas	Há 1 semana	Hoje	Comportamento semanal*
IPCA (%)	4,60	4,69	4,72	▲ (2)
IGP-DI (%)	5,47	5,70	5,90	▲ (3)
IGP-M (%)	5,02	5,94	6,18	▲ (3)
IPC-Fipe (%)	4,17	4,19	4,22	▲ (2)

* comportamento dos indicadores desde o último Relatório de Mercado; os valores entre parênteses expressam o número de semanas em que vem ocorrendo o último comportamento

(▲ aumento, ▼ diminuição ou = estabilidade)

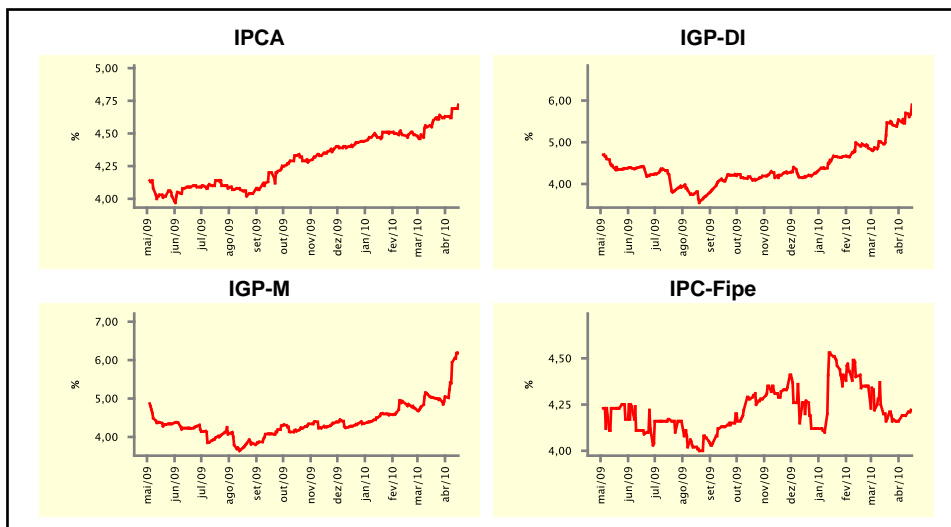

Mediana - agregado	abr/10				mai/10			
	Há 4 semanas	Há 1 semana	Hoje	Comportamento semanal*	Há 4 semanas	Há 1 semana	Hoje	Comportamento semanal*
IPCA (%)	0,39	0,43	0,46	▲ (2)	0,34	0,35	0,37	▲ (1)
IGP-DI (%)	0,40	0,60	0,66	▲ (4)	0,40	0,60	0,64	▲ (4)
IGP-M (%)	0,43	0,60	0,65	▲ (6)	0,40	0,70	0,79	▲ (4)
IPC-Fipe (%)	0,33	0,35	0,35	= (1)	0,31	0,31	0,30	▼ (1)
Taxa de câmbio - fim de período (R\$/US\$)	1,80	1,79	1,77	▼ (2)	1,80	1,80	1,78	▼ (1)
Meta taxa selic (%a.a.)	9,25	9,25	9,25	= (16)	-	-	-	-

* comportamento dos indicadores desde o último Relatório de Mercado; os valores entre parênteses expressam o número de semanas em que vem ocorrendo o último comportamento

(▲ aumento, ▼ diminuição ou = estabilidade)

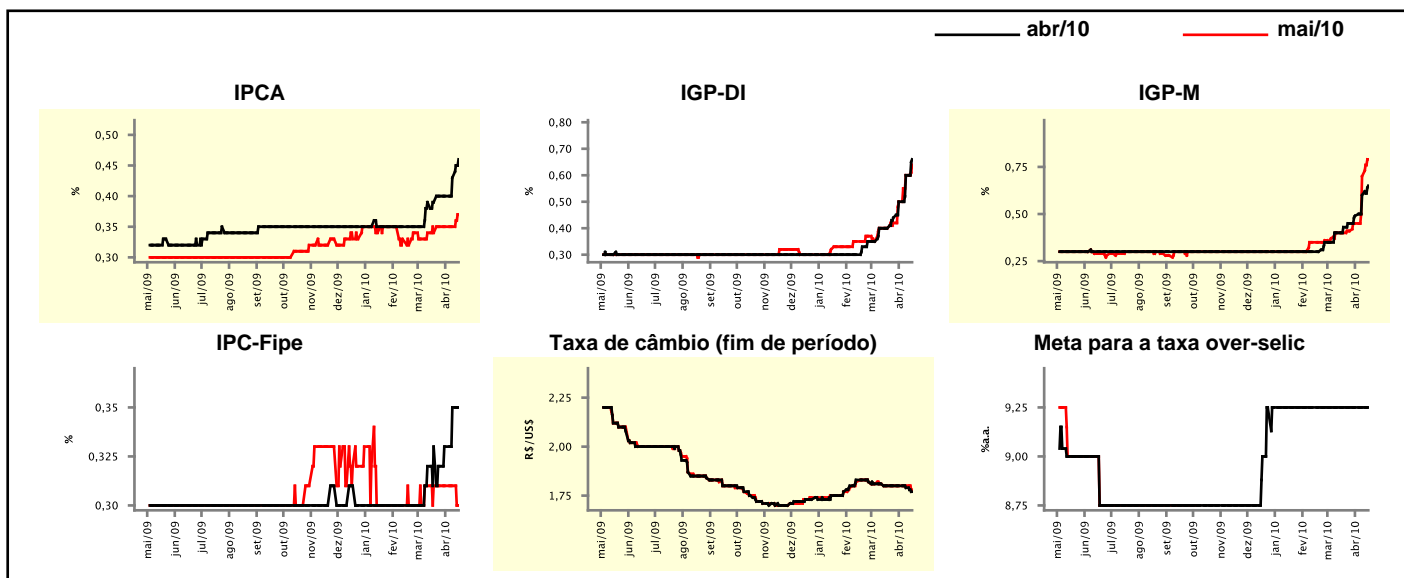

Expectativas de Mercado

Mediana - agregado	2010				2011			
	Há 4 semanas	Há 1 semana	Hoje	Comportamento semanal*	Há 4 semanas	Há 1 semana	Hoje	Comportamento semanal*
IPCA (%)	5,10	5,29	5,32	▲ (13)	4,70	4,80	4,80	▬ (1)
IGP-DI (%)	6,74	7,11	7,33	▲ (1)	4,50	4,70	4,81	▲ (1)
IGP-M (%)	6,50	7,69	7,99	▲ (14)	4,52	4,80	4,80	▬ (1)
IPC-Fipe (%)	5,49	5,39	5,45	▲ (1)	4,50	4,50	4,50	▬ (13)
Taxa de câmbio - fim de período (R\$/US\$)	1,80	1,80	1,80	▬ (4)	1,87	1,90	1,85	▼ (1)
Taxa de câmbio - média do período (R\$/US\$)	1,82	1,82	1,81	▼ (1)	1,85	1,85	1,85	▬ (4)
Meta taxa selic - fim de período (%a.a.)	11,25	11,25	11,50	▲ (1)	11,10	11,25	11,25	▬ (1)
Meta taxa selic - média do período (%a.a.)	10,08	10,16	10,16	▬ (1)	11,20	11,25	11,25	▬ (1)
Dívida Líquida do Setor Público (% do PIB)	41,50	41,35	41,20	▼ (2)	39,60	39,65	39,60	▼ (2)
PIB (% do crescimento)	5,50	5,60	5,81	▲ (5)	4,50	4,50	4,50	▬ (19)
Produção Industrial (% do crescimento)	8,79	9,31	9,41	▲ (8)	5,00	5,00	5,00	▬ (7)
Conta Corrente (US\$ Bilhões)	-50,00	-50,00	-50,00	▬ (4)	-60,00	-60,00	-60,00	▬ (6)
Balança Comercial (US\$ Bilhões)	10,00	10,00	10,00	▬ (12)	2,50	3,54	3,99	▲ (1)
Invest. Estrangeiro Direto (US\$ Bilhões)	38,00	38,00	39,00	▲ (1)	40,00	40,00	40,00	▬ (12)
Preços Administrados (%)	3,67	3,70	3,60	▼ (1)	4,50	4,50	4,50	▬ (9)

* comportamento dos indicadores desde o último Relatório de Mercado; os valores entre parênteses expressam o número de semanas em que vem ocorrendo o último comportamento

(▲ aumento, ▼ diminuição ou = estabilidade)

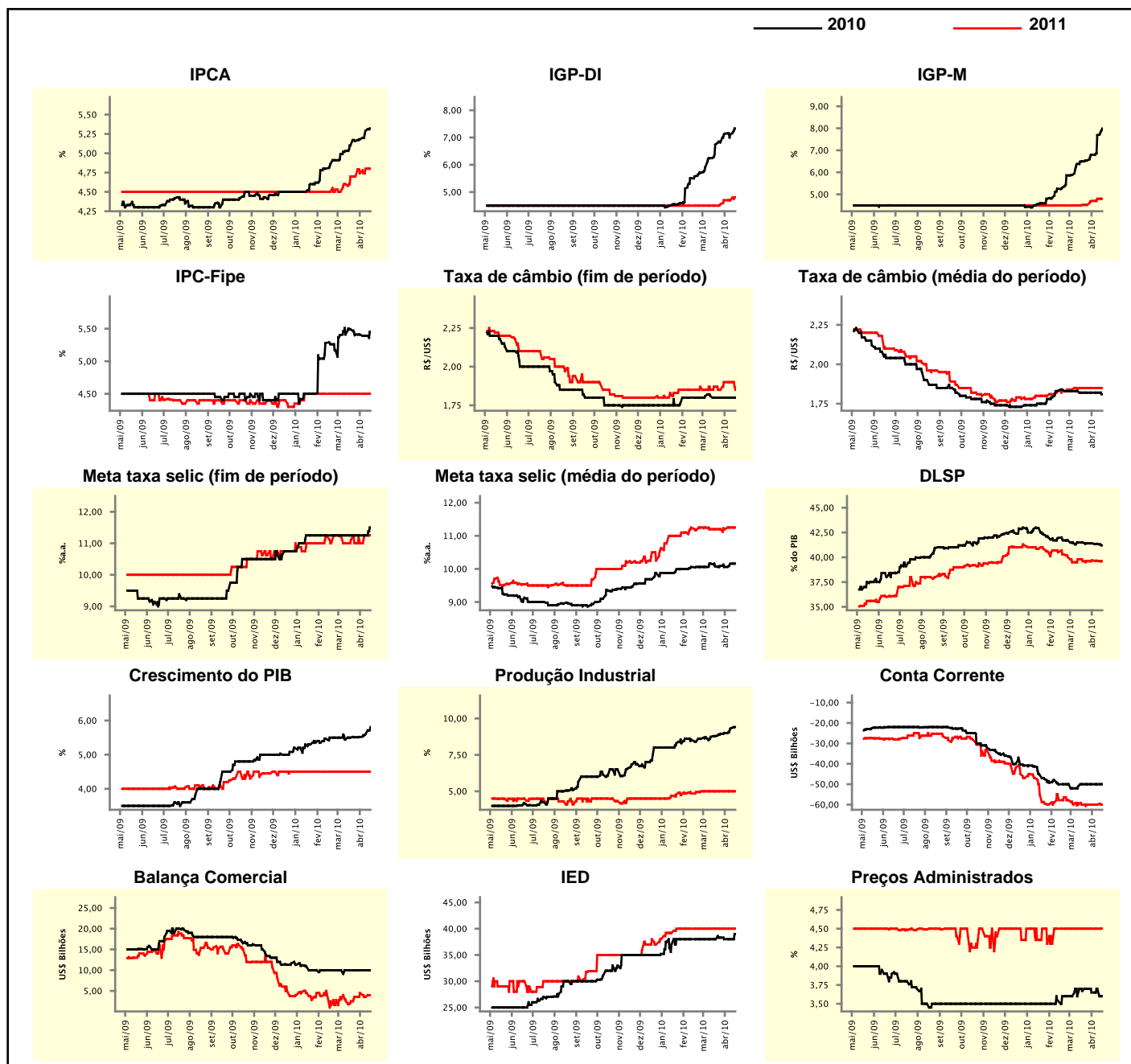

Expectativas de Mercado

Mediana - top 5 - curto prazo	abr/10				mai/10			
	Há 4 semanas	Há 1 semana	Hoje	Comportamento semanal*	Há 4 semanas	Há 1 semana	Hoje	Comportamento semanal*
IPCA (%)	0,40	0,46	0,51	▲ (3)	0,30	0,37	0,37	≡ (1)
IGP-DI (%)	0,60	0,70	0,80	▲ (2)	0,60	0,65	0,65	≡ (1)
IGP-M (%)	0,40	1,30	1,35	▲ (2)	0,50	0,90	0,90	≡ (1)
Taxa de câmbio - fim de período (R\$/US\$)	1,80	1,79	1,77	▼ (1)	1,80	1,80	1,80	≡ (4)
Meta taxa selic (%a.a.)	9,25	9,25	9,25	≡ (16)	-	-	-	-

* comportamento dos indicadores desde o último Relatório de Mercado; os valores entre parênteses expressam o número de semanas em que vem ocorrendo o último comportamento

(▲ aumento, ▼ diminuição ou = estabilidade)

CURTO PRAZO

— abr/10

— mai/10

IPCA - Top 5

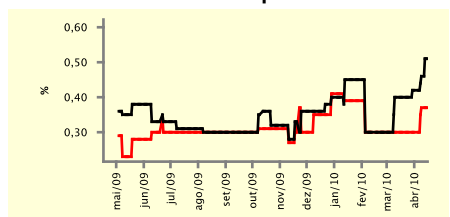

IGP-DI - Top 5

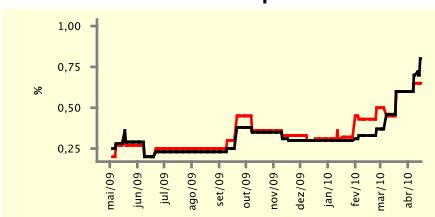

IGP-M - Top 5

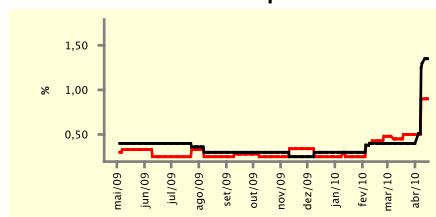

Taxa de Câmbio (fim de período) - Top 5

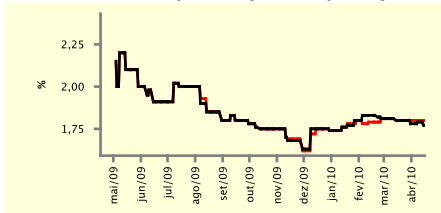

Meta Taxa Selic - Top 5

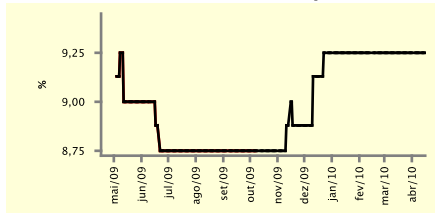

Expectativas de Mercado

Mediana - top 5	2010				2011			
	Há 4 semanas	Há 1 semana	Hoje	Comportamento semanal*	Há 4 semanas	Há 1 semana	Hoje	Comportamento semanal*
Curto prazo								
IPCA (%)	5,15	5,53	5,49	▼ (1)	4,80	4,80	4,80	≡ (4)
IGP-DI (%)	7,56	7,93	8,11	▲ (2)	4,60	5,00	4,90	▼ (1)
IGP-M (%)	7,18	9,16	9,18	▲ (2)	4,80	5,50	5,50	≡ (1)
Taxa de câmbio - fim de período (R\$/US\$)	1,85	1,80	1,80	≡ (1)	1,90	1,90	1,90	≡ (5)
Meta taxa selic - fim de período (%a.a.)	11,25	11,25	11,25	≡ (13)	10,00	10,75	10,75	≡ (1)
Médio prazo								
IPCA (%)	5,04	5,17	5,49	▲ (1)	4,60	4,70	4,70	≡ (2)
IGP-DI (%)	5,81	7,10	7,80	▲ (1)	4,70	5,00	5,00	≡ (1)
IGP-M (%)	7,13	8,05	8,27	▲ (3)	4,60	5,00	5,00	≡ (1)
Taxa de câmbio - fim de período (R\$/US\$)	1,85	1,85	1,85	≡ (5)	1,90	1,90	1,90	≡ (10)
Meta taxa selic - fim de período (%a.a.)	11,25	11,25	11,25	≡ (12)	10,25	10,75	10,75	≡ (1)

* comportamento dos indicadores desde o último Relatório de Mercado; os valores entre parênteses expressam o número de semanas em que vem ocorrendo o último comportamento

(▲ aumento, ▼ diminuição ou = estabilidade)

Expectativas de Mercado									
Média - top 5 - curto prazo	abr/10				mai/10				
	Há 4 semanas	Há 1 semana	Hoje	Comportamento semanal*	Há 4 semanas	Há 1 semana	Hoje	Comportamento semanal*	
IPCA (%)	0,37	0,48	0,51	▲ (4)	0,29	0,36	0,36	= (1)	
IGP-DI (%)	0,65	0,73	0,85	▲ (1)	0,72	0,69	0,69	= (1)	
IGP-M (%)	0,56	1,20	1,19	▼ (1)	0,63	0,98	1,02	▲ (2)	
Taxa de câmbio - fim de período (R\$/US\$)	1,79	1,79	1,78	▼ (1)	1,79	1,80	1,80	= (1)	
Meta taxa selic (%a.a.)	9,29	9,28	9,31	▲ (1)	-	-	-		

* comportamento dos indicadores desde o último Relatório de Mercado; os valores entre parênteses expressam o número de semanas em que vem ocorrendo o último comportamento

(▲ aumento, ▼ diminuição ou = estabilidade)

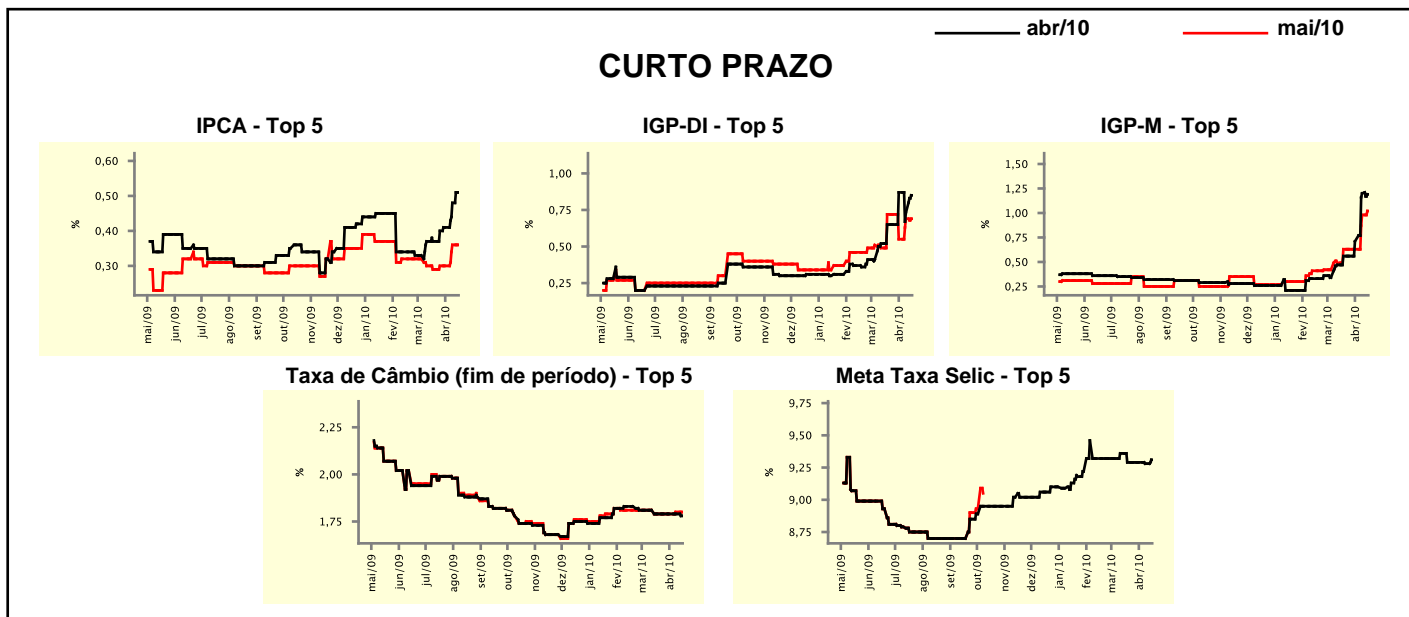

Expectativas de Mercado									
Média - top 5	2010				2011				
	Há 4 semanas	Há 1 semana	Hoje	Comportamento semanal*	Há 4 semanas	Há 1 semana	Hoje	Comportamento semanal*	
Curto prazo									
IPCA (%)	5,12	5,42	5,41	▼ (1)	4,65	4,75	4,75	= (1)	
IGP-DI (%)	7,89	7,96	8,08	▲ (2)	5,03	4,90	4,86	▼ (3)	
IGP-M (%)	7,13	8,94	9,00	▲ (3)	5,24	5,54	5,54	= (1)	
Taxa de câmbio - fim de período (R\$/US\$)	1,83	1,82	1,82	= (1)	1,93	1,95	1,92	▼ (1)	
Meta taxa selic - fim de período (%a.a.)	11,29	11,26	11,29	▲ (1)	10,46	10,87	10,94	▲ (3)	
Médio prazo									
IPCA (%)	5,08	5,20	5,42	▲ (3)	4,60	4,74	4,74	= (1)	
IGP-DI (%)	6,39	7,19	7,33	▲ (4)	4,98	5,26	5,26	= (1)	
IGP-M (%)	7,22	8,72	8,92	▲ (13)	4,60	4,92	4,92	= (1)	
Taxa de câmbio - fim de período (R\$/US\$)	1,88	1,86	1,85	▼ (2)	2,00	1,98	1,97	▼ (2)	
Meta taxa selic - fim de período (%a.a.)	11,21	11,23	11,27	▲ (2)	10,75	10,88	10,96	▲ (2)	

* comportamento dos indicadores desde o último Relatório de Mercado; os valores entre parênteses expressam o número de semanas em que vem ocorrendo o último comportamento

(▲ aumento, ▼ diminuição ou = estabilidade)