

| Expectativas de Mercado | | | | |
|--|--------------|-------------|------|------------------------|
| Inflação nos próximos 12 meses suavizada | | | | |
| Mediana - agregado | Há 4 semanas | Há 1 semana | Hoje | Comportamento semanal* |
| IPCA (%) | 4,81 | 4,76 | 4,83 | ▲ (2) |
| IGP-DI (%) | 6,33 | 5,83 | 5,83 | ▬ (1) |
| IGP-M (%) | 5,93 | 5,84 | 5,77 | ▼ (1) |
| IPC-Fipe (%) | 4,18 | 4,13 | 4,25 | ▲ (1) |

* comportamento dos indicadores desde o último Relatório de Mercado; os valores entre parênteses expressam o número de semanas em que vem ocorrendo o último comportamento
(▲ aumento, ▼ diminuição ou = estabilidade)

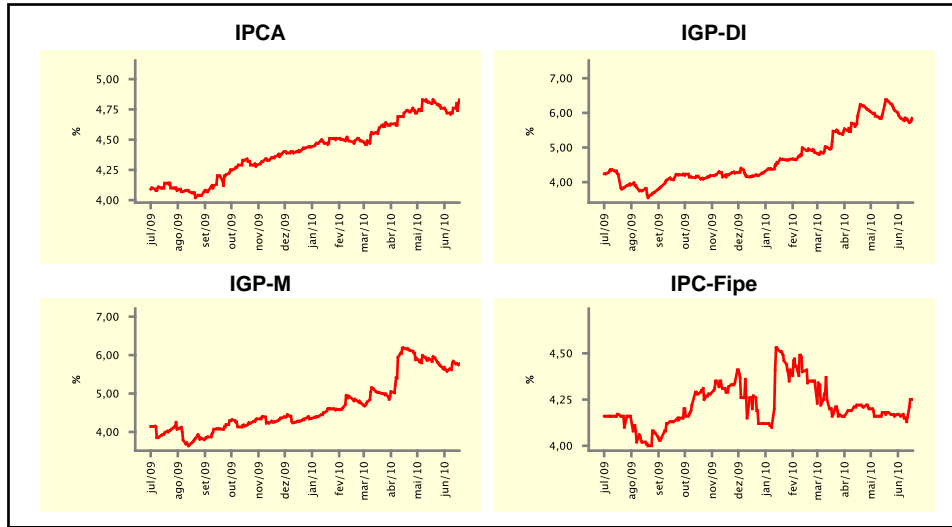

| Mediana - agregado | jun/10 | | | | jul/10 | | | |
|--|--------------|-------------|------|------------------------|--------------|-------------|-------|------------------------|
| | Há 4 semanas | Há 1 semana | Hoje | Comportamento semanal* | Há 4 semanas | Há 1 semana | Hoje | Comportamento semanal* |
| | IPCA (%) | 0,30 | 0,28 | 0,22 | ▼ (2) | 0,30 | 0,28 | 0,28 |
| IGP-DI (%) | 0,82 | 0,80 | 0,68 | ▼ (3) | 0,50 | 0,50 | 0,50 | ▬ (6) |
| IGP-M (%) | 0,90 | 0,96 | 1,00 | ▲ (2) | 0,52 | 0,53 | 0,55 | ▲ (2) |
| IPC-Fipe (%) | 0,30 | 0,28 | 0,25 | ▼ (2) | 0,30 | 0,30 | 0,29 | ▼ (1) |
| Taxa de câmbio - fim de período (R\$/US\$) | 1,80 | 1,80 | 1,80 | ▬ (4) | 1,80 | 1,80 | 1,80 | ▬ (4) |
| Meta Taxa Selic (%a.a.) | 10,25 | - | - | - | 11,00 | 11,00 | 11,00 | ▬ (6) |

* comportamento dos indicadores desde o último Relatório de Mercado; os valores entre parênteses expressam o número de semanas em que vem ocorrendo o último comportamento
(▲ aumento, ▼ diminuição ou = estabilidade)

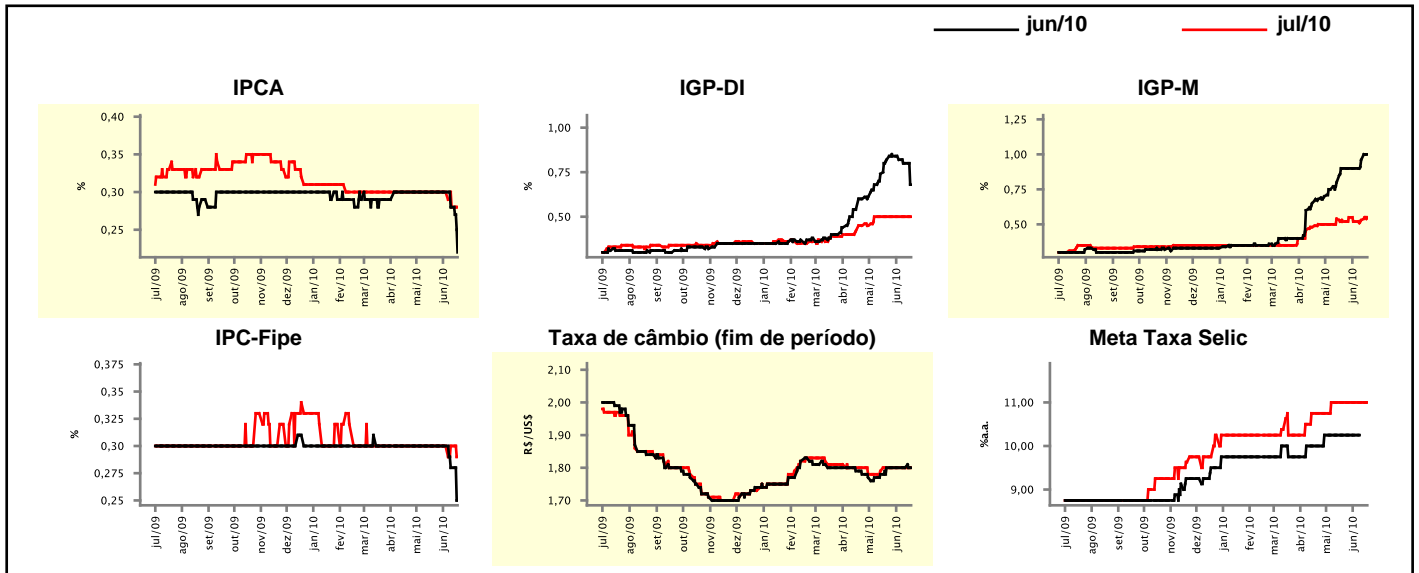

Expectativas de Mercado

| Mediana - agregado | 2010 | | | | 2011 | | | |
|--|--------------|-------------|--------|------------------------|--------------|-------------|--------|------------------------|
| | Há 4 semanas | Há 1 semana | Hoje | Comportamento semanal* | Há 4 semanas | Há 1 semana | Hoje | Comportamento semanal* |
| IPCA (%) | 5,67 | 5,61 | 5,61 | ≡ (1) | 4,80 | 4,80 | 4,80 | ≡ (10) |
| IGP-DI (%) | 8,73 | 9,12 | 9,08 | ▼ (1) | 5,00 | 5,00 | 5,00 | ≡ (7) |
| IGP-M (%) | 8,75 | 9,00 | 9,07 | ▲ (23) | 5,00 | 5,00 | 5,00 | ≡ (4) |
| IPC-Fipe (%) | 5,45 | 5,34 | 5,30 | ▼ (7) | 4,50 | 4,50 | 4,50 | ≡ (22) |
| Taxa de câmbio - fim de período (R\$/US\$) | 1,80 | 1,80 | 1,80 | ≡ (13) | 1,85 | 1,86 | 1,89 | ▲ (2) |
| Taxa de câmbio - média do período (R\$/US\$) | 1,80 | 1,81 | 1,81 | ≡ (2) | 1,84 | 1,84 | 1,84 | ≡ (4) |
| Meta Taxa Selic - fim de período (%a.a.) | 11,75 | 11,75 | 12,00 | ▲ (1) | 11,50 | 11,75 | 11,75 | ≡ (1) |
| Meta Taxa Selic - média do período (%a.a.) | 10,44 | 10,44 | 10,44 | ≡ (5) | 11,75 | 12,00 | 12,00 | ≡ (1) |
| Dívida Líquida do Setor Público (% do PIB) | 41,00 | 41,20 | 41,00 | ▼ (1) | 39,50 | 39,85 | 39,70 | ▼ (1) |
| PIB (% do crescimento) | 6,46 | 6,99 | 7,06 | ▲ (14) | 4,50 | 4,50 | 4,50 | ≡ (28) |
| Produção Industrial (% do crescimento) | 10,90 | 11,32 | 11,32 | ≡ (1) | 5,00 | 5,00 | 5,00 | ≡ (16) |
| Conta Corrente (US\$ Bilhões) | -48,05 | -48,20 | -47,57 | ▲ (2) | -57,00 | -57,40 | -57,99 | ▼ (1) |
| Balança Comercial (US\$ Bilhões) | 14,54 | 15,00 | 15,10 | ▲ (1) | 4,50 | 6,23 | 6,00 | ▼ (1) |
| Invest. Estrangeiro Direto (US\$ Bilhões) | 37,00 | 36,00 | 35,00 | ▼ (2) | 40,00 | 40,00 | 40,00 | ≡ (21) |
| Preços Administrados (%) | 3,50 | 3,60 | 3,60 | ≡ (3) | 4,60 | 4,70 | 4,80 | ▲ (1) |

* comportamento dos indicadores desde o último Relatório de Mercado; os valores entre parênteses expressam o número de semanas em que vem ocorrendo o último comportamento

(▲ aumento, ▼ diminuição ou = estabilidade)

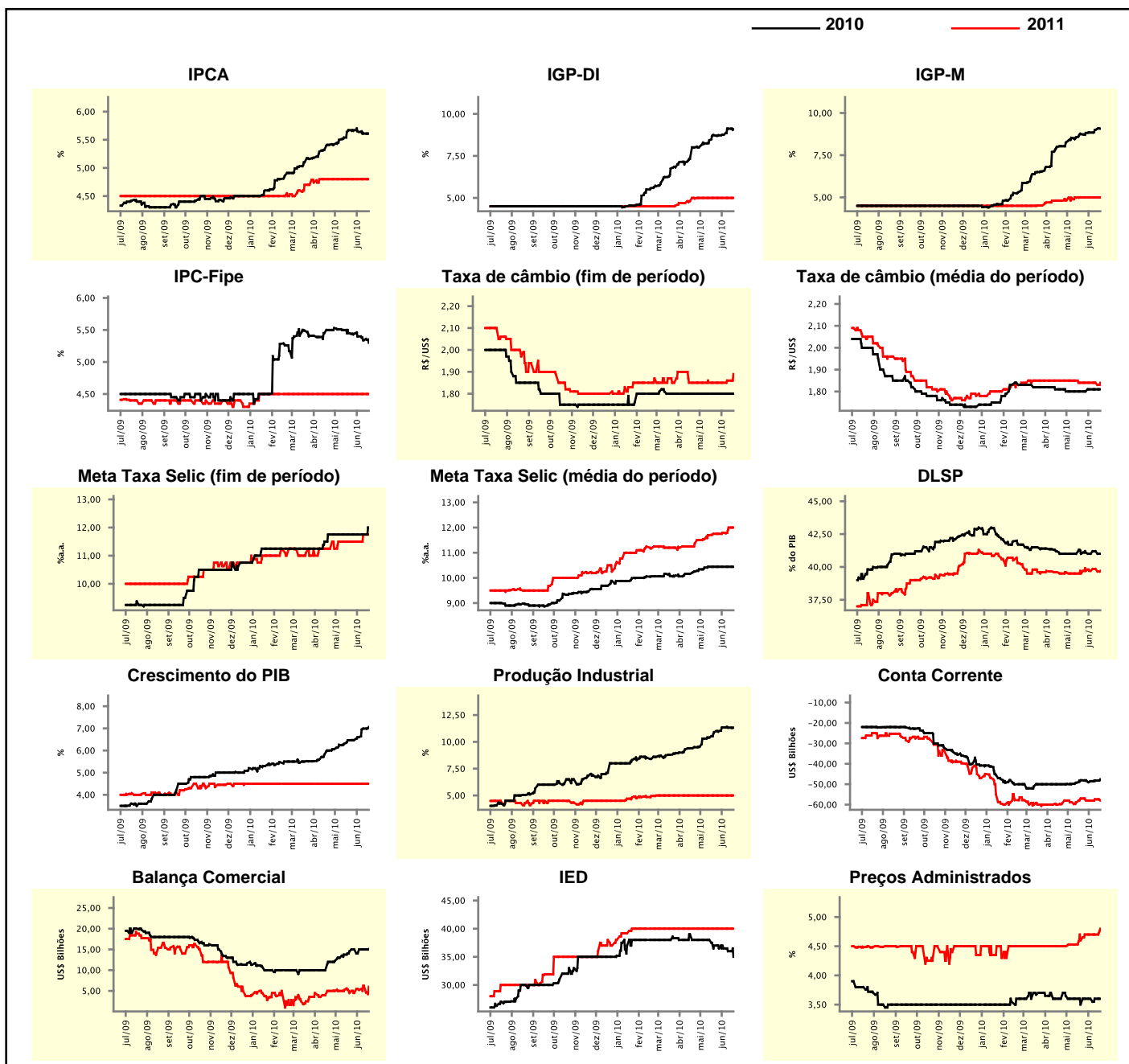

Expectativas de Mercado

| Mediana - top 5 - curto prazo | jun/10 | | | | jul/10 | | | |
|--|--------------|-------------|------|------------------------|--------------|-------------|-------|------------------------|
| | Há 4 semanas | Há 1 semana | Hoje | Comportamento semanal* | Há 4 semanas | Há 1 semana | Hoje | Comportamento semanal* |
| IPCA (%) | 0,29 | 0,28 | 0,14 | ▼ (1) | 0,30 | 0,19 | 0,24 | ▲ (1) |
| IGP-DI (%) | 0,80 | 0,75 | 0,61 | ▼ (2) | 0,60 | 0,52 | 0,50 | ▼ (3) |
| IGP-M (%) | 1,10 | 1,00 | 0,95 | ▼ (2) | 0,67 | 0,60 | 0,60 | ▬ (1) |
| Taxa de câmbio - fim de período (R\$/US\$) | 1,80 | 1,80 | 1,78 | ▼ (1) | 1,80 | 1,82 | 1,78 | ▼ (1) |
| Meta Taxa Selic (%a.a.) | 10,25 | - | - | - | 11,00 | 11,00 | 11,00 | ▬ (6) |

* comportamento dos indicadores desde o último Relatório de Mercado; os valores entre parênteses expressam o número de semanas em que vem ocorrendo o último comportamento

(▲ aumento, ▼ diminuição ou = estabilidade)

CURTO PRAZO

— jun/10 — jul/10

IPCA - Top 5

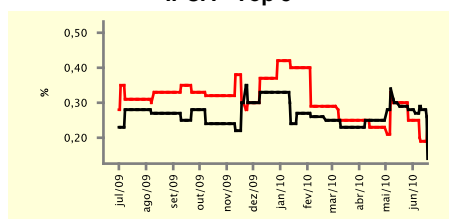

IGP-DI - Top 5

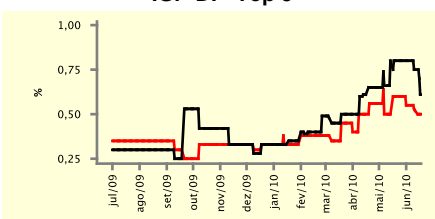

IGP-M - Top 5

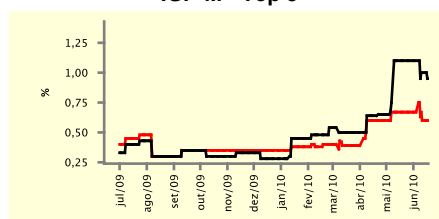

Taxa de Câmbio (fim de período) - Top 5

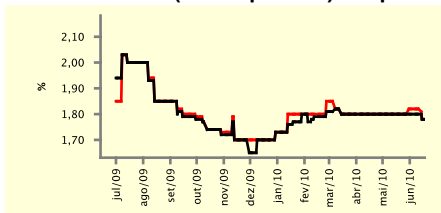

Meta Taxa Selic - Top 5

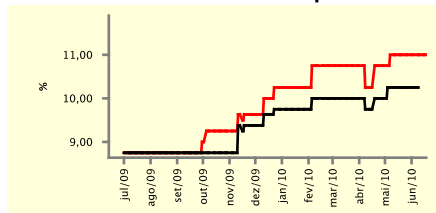

Expectativas de Mercado

| Mediana - top 5 | 2010 | | | | 2011 | | | |
|--|--------------|-------------|-------|------------------------|--------------|-------------|-------|------------------------|
| | Há 4 semanas | Há 1 semana | Hoje | Comportamento semanal* | Há 4 semanas | Há 1 semana | Hoje | Comportamento semanal* |
| Curto prazo | | | | | | | | |
| IPCA (%) | 5,83 | 5,71 | 5,77 | ▲ (1) | 4,70 | 4,70 | 5,00 | ▲ (1) |
| IGP-DI (%) | 9,44 | 9,13 | 9,13 | ▬ (1) | 5,00 | 5,00 | 5,00 | ▬ (8) |
| IGP-M (%) | 8,34 | 9,09 | 9,09 | ▬ (1) | 5,35 | 5,75 | 5,75 | ▬ (1) |
| Taxa de câmbio - fim de período (R\$/US\$) | 1,85 | 1,80 | 1,78 | ▼ (2) | 1,94 | 1,90 | 1,90 | ▬ (1) |
| Meta Taxa Selic - fim de período (%a.a.) | 12,13 | 12,00 | 12,00 | ▬ (1) | 11,38 | 11,25 | 11,88 | ▲ (1) |
| Médio prazo | | | | | | | | |
| IPCA (%) | 5,51 | 5,49 | 5,49 | ▬ (1) | 4,70 | 5,32 | 5,32 | ▬ (1) |
| IGP-DI (%) | 9,29 | 9,75 | 9,19 | ▼ (1) | 4,70 | 4,50 | 4,50 | ▬ (1) |
| IGP-M (%) | 9,09 | 9,94 | 9,94 | ▬ (1) | 5,00 | 5,00 | 5,00 | ▬ (4) |
| Taxa de câmbio - fim de período (R\$/US\$) | 1,85 | 1,85 | 1,85 | ▬ (14) | 1,90 | 1,90 | 1,90 | ▬ (19) |
| Meta Taxa Selic - fim de período (%a.a.) | 12,25 | 12,75 | 12,75 | ▬ (2) | 11,25 | 12,25 | 12,25 | ▬ (1) |

* comportamento dos indicadores desde o último Relatório de Mercado; os valores entre parênteses expressam o número de semanas em que vem ocorrendo o último comportamento

(▲ aumento, ▼ diminuição ou = estabilidade)

| Expectativas de Mercado | | | | | | | | | |
|--|--------------|-------------|------|------------------------|--------------|-------------|-------|------------------------|--|
| Média - top 5 - curto prazo | jun/10 | | | | jul/10 | | | | |
| | Há 4 semanas | Há 1 semana | Hoje | Comportamento semanal* | Há 4 semanas | Há 1 semana | Hoje | Comportamento semanal* | |
| IPCA (%) | 0,33 | 0,28 | 0,16 | ▼ (4) | 0,32 | 0,19 | 0,23 | ▲ (1) | |
| IGP-DI (%) | 0,81 | 0,70 | 0,58 | ▼ (4) | 0,63 | 0,52 | 0,45 | ▼ (5) | |
| IGP-M (%) | 1,06 | 1,04 | 0,98 | ▼ (2) | 0,59 | 0,62 | 0,62 | ≡ (1) | |
| Taxa de câmbio - fim de período (R\$/US\$) | 1,78 | 1,80 | 1,79 | ▼ (1) | 1,80 | 1,81 | 1,78 | ▼ (1) | |
| Meta Taxa Selic (%a.a.) | 10,29 | - | - | | 11,04 | 11,00 | 11,00 | ≡ (1) | |

* comportamento dos indicadores desde o último Relatório de Mercado; os valores entre parênteses expressam o número de semanas em que vem ocorrendo o último comportamento

(▲ aumento, ▼ diminuição ou = estabilidade)

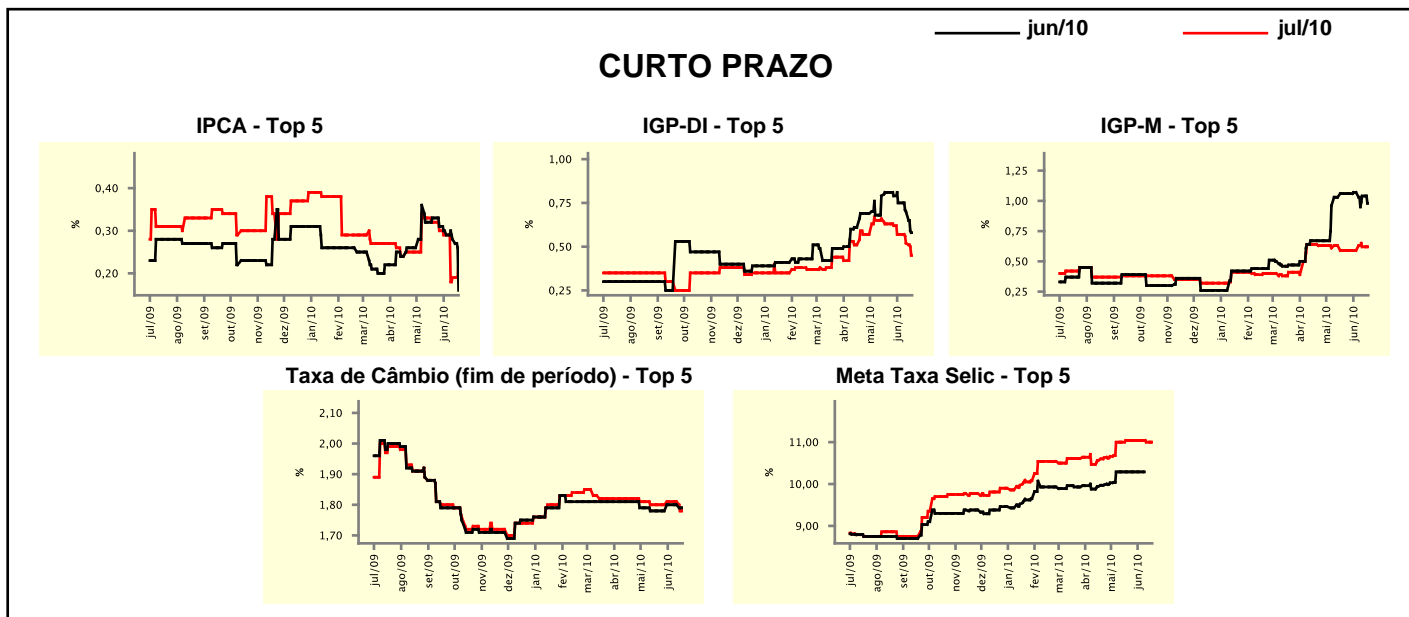

| Expectativas de Mercado | | | | | | | | | |
|--|--------------|-------------|-------|------------------------|--------------|-------------|-------|------------------------|--|
| Média - top 5 | 2010 | | | | 2011 | | | | |
| | Há 4 semanas | Há 1 semana | Hoje | Comportamento semanal* | Há 4 semanas | Há 1 semana | Hoje | Comportamento semanal* | |
| Curto prazo | | | | | | | | | |
| IPCA (%) | 5,88 | 5,73 | 5,79 | ▲ (1) | 4,78 | 5,25 | 5,26 | ▲ (3) | |
| IGP-DI (%) | 9,45 | 9,30 | 9,23 | ▼ (1) | 5,28 | 5,33 | 5,41 | ▲ (2) | |
| IGP-M (%) | 8,45 | 9,22 | 9,15 | ▼ (1) | 4,97 | 5,71 | 5,71 | ≡ (1) | |
| Taxa de câmbio - fim de período (R\$/US\$) | 1,84 | 1,81 | 1,79 | ▼ (2) | 1,95 | 1,88 | 1,85 | ▼ (2) | |
| Meta Taxa Selic - fim de período (%a.a.) | 12,21 | 12,17 | 12,17 | ≡ (1) | 11,75 | 11,56 | 11,88 | ▲ (1) | |
| Médio prazo | | | | | | | | | |
| IPCA (%) | 5,52 | 5,50 | 5,50 | ≡ (1) | 4,85 | 5,22 | 5,21 | ▼ (1) | |
| IGP-DI (%) | 9,25 | 9,36 | 9,17 | ▼ (1) | 4,68 | 4,66 | 4,74 | ▲ (1) | |
| IGP-M (%) | 9,28 | 9,76 | 9,80 | ▲ (5) | 4,85 | 5,11 | 5,11 | ≡ (1) | |
| Taxa de câmbio - fim de período (R\$/US\$) | 1,85 | 1,85 | 1,85 | ≡ (9) | 1,91 | 1,93 | 1,93 | ≡ (1) | |
| Meta Taxa Selic - fim de período (%a.a.) | 12,40 | 12,55 | 12,55 | ≡ (2) | 11,85 | 12,31 | 12,31 | ≡ (1) | |

* comportamento dos indicadores desde o último Relatório de Mercado; os valores entre parênteses expressam o número de semanas em que vem ocorrendo o último comportamento

(▲ aumento, ▼ diminuição ou = estabilidade)